Nice

OPITERGINA Alè

CAMPIONATO REGIONALE DI PROMOZIONE

GIRONE D

Nice

9 - 2 - 2020 ORE 14.30

OPITERGINA - AMBROSIANA TREBASELEGHE

Entriamo in campo a cura di Luca Antonello

A volte capita di dover rifiatare per prendere la rincorsa e riuscire poi ad andare più forte di prima.
Talvolta le gare di un campionato assomigliano un po' come quelle lunghe camminate che si possono fare durante la giornata.
Ci possono essere momenti in cui una formazione non si ferma mai e altri in cui lo stesso gruppo si ritrova a dover rallentare il passo prima di essere chiamato a tornare a correre.
Si può dire che questo sia il caso della nostra squadra. I ragazzi infatti, dopo aver viaggiato per 5 turni all'altissima velocità di 3 punti a partita, nell'ultima tappa sono stati costretti dal Vedelago a dover fermarsi sul pareggio.
Si tratta di una mezza battuta d'arresto un po' sorprendente è vero, ma che, se si tiene conto dello straordinario percorso fin qui compiuto dai biancorossi, ci può stare. Ci può stare a patto che però ora i nostri riescano a ripartire subito provando a superare questa volta l'Ambrosiana Trebaseleghe. Ossia un ospite non proprio così facile da affrontare come potrebbe sembrare a prima vista.
È vero che tutte le rivali che finora hanno calcato il rinomato palcoscenico dell'Opitergium si sono quasi sempre impegnate al massimo per fare bella figura, ma questo nuovo avversario minaccia di dare ancor di più filo da torcere. Ciò in virtù del particolare vizio di saper esaltarsi contro le grandi.
A confermare tale abitudine è il fatto che gli uomini allenati da Alessandro Trevisan finora, oltre a costringere alla resa il Noventa, sono riusciti a fare capitolare anche il Treviso Academy nel suo regno e a frenare il Fontanelle.
Un grande bilancio il quale, dopo aver contribuito a sospingere i padovani alle porte dei playoff, può ora infondere loro la fiducia necessaria per cercare di esprimere al meglio il proprio calcio. Ovvero un gioco semplice, ma redditizio che nella sua umiltà riesce a celebrare il costante e assoluto impegno dei difensori.
Atleti come ad esempio Davide Libralato che possiedono buona fisicità e senso della posizione. O la generosità mostrata dai terzini, in particolare dall'esperto classe '88 ex Liventina Valerio Fantin nel saper

Prossima partita in casa 23 - 2 - 2020 ORE 14.30

OPITERGINA - CITTÀ DI CAORLE LA SALUTE

FRESCO & VARIO
MONTENERO WOODWORKING·TOOLS
EUREKA

spingere sulle fasce. Oppure ancora, il sano agonismo dei mediani. Giocatori guidati dal talentuoso centrocampista classe '96 ex Unione Triestina e Liventina (tra le tante), Francesco Zottino, i quali, non tirandosi mai indietro nel cercare di recuperare la palla sia con il pressing che con combattivi contrasti, mostrano la determinazione per fare densità in mezzo al campo. E rendere così difficile l'avanzata rivale.

Dunque quella a cui stiamo per assistere si preannuncia essere (di nuovo) tutt'altro che una passeggiata.

Eppure tornare a esultare subito si può.

A dirlo infatti è il fatto che finora la neo promossa, raccogliendo 13 punti in trasferta, dimostra di fare più fatica fuori casa se si pensa che invece i punti ottenuti dagli ospiti tra le mura domestiche sono 17. Perciò, per sperare di riuscire ad avere la meglio su una squadra che sembra specializzatasi nel fare gol soprattutto con i difensori e i mediani (sono ben 11 le reti segnate in totale dai primi rispetto ai 3 siglati dal solo attaccante Matteo Fardin) e lasciarsi così ancora trasportare dal vento del successo i ragazzi avranno bisogno prima di tutto di tenere per quanto possibile al massimo l'attenzione.

Ciò al fine di non cadere nella tentazione di prendere troppo alla leggera il match credendo di poterlo sbloccare in qualsiasi momento, ma al contrario cercare come sempre di assicurarsi la conduzione del gioco. Un sicuro controllo che i ragazzi potranno tentare di esercitare innanzitutto cercando di alzare fin dall'inizio il baricentro. Questo in modo da convincere i padovani a rinunciare a utilizzare una delle loro armi preferite, i lanci in profondità, mandando fuorigioco le loro punte. E ridurre il rischio di dover fronteggiare un eventuale fastidioso pressing portato alto costringendo i rivali a stare sempre sulla difensiva.

Stessa attenzione che promette di rivelarsi indispensabile anche per riuscire, grazie a un corretto senso della posizione, a impedire agli ospiti di colpire sfruttando la loro seconda arma preferita, i calci piazzati.

In secondo luogo sarà altrettanto importante che i "leoni biancorossi" mostrino anche la determinazione necessaria per seguire come silenziose ombre i portatori di palla avversari e, una volta atteso il momento buono, assalirli con feroci marcature. Marcature le quali, oltre a sottrarre l'iniziativa ai biancoblu e proteggere così una difesa quasi impenetrabile (solo 9 gol concessi dai nostri in 20 partite) dovranno permettere al leader e "metronomo" del centrocampo De Pin di scandire bene i tempi dei recuperi e dei passaggi. O permettere a Pavan e Daniel (che forse potrebbero anche essere della partita vista l'assenza di un Rocco e di un Gjini non al top della condizione) di rifornire con la loro costante corsa il reparto avanzato. Qui tuttavia i nostri dovranno provare a mettere in mostra anche un'altra dote fondamentale un po' mancata nell'ultima uscita casalinga. La pazienza. Perché è vero, la squadra avrà bisogno di dare velocità alle proprie giocate. Tuttavia, quando la sfida lo richiederà, i nostri saranno chiamati ad avere anche quella serenità necessaria per riuscire a far arrivare con precisione la palla a De Freitas. Asso carioca che, ancora una volta, avrà l'opportunità di mostrare tutto il suo valore cercando di non far rimpiangere la mancanza di Carniello (costretto a causa di una squalifica a seguire i compagni dalla tribuna).

Un compito non molto semplice e particolarmente delicato che "Guto" potrà tentare di portare a termine come già fatto in passato affidandosi alla sua cristallina qualità verdeoro. Esotica tecnica la quale potrebbe risultare decisiva forse non solo per allargare il gioco poiché gli ospiti in genere dimostrano di saper chiudere bene anche ai lati, ma pure per effettuare rapidi scambi. Scambi di prima in verticale tra le linee che, in questo caso, potranno servire per liberare infine Cattelan, cioè un "cecchino" chiamato come il titano Atlante a reggere ancora il peso dell'attacco (visto che per rivedere Zorzetto bisognerà aspettare ancora qualche domenica), a ritrovare quel gol che manca da 2 turni e aiutare così i compagni ad accelerare di nuovo in classifica.

Perché talvolta le gare di un campionato assomigliano un po' come quelle lunghe camminate che si possono fare durante la giornata: a volte capita di dover rifiatare per prendere la rincorsa e riuscire poi ad andare più forte di prima.

Luca Antonello

FRESCO & VARIO
MONTENERO WOODWORKING·TOOLS
EUREKA

LE INTERVISTE DELLA SETTIMANA

IL CENTROCAMPISTA

Federico De Pin

L'età dice che è un classe '91, in realtà ogni domenica mostra di avere molti più anni. Ogni volta che viene chiamato in causa Federico De Pin infatti in campo trova sempre il modo di farsi vedere e trasmettere, come un veterano, la sua forte personalità. Un carisma che, unito anche a una buona tecnica, permette al nostro centrocampista centrale di arrestare le avanzate avversarie intercettando molti passaggi. E, allo stesso tempo, impartire con semplici, ma ordinate e precise impostazioni la direzione offensiva da prendere. Una duttilità la quale mettendo il giocatore nelle condizioni di governare così, al pari di un esperto comandante forgiato dalle stagioni trascorse alla Liventina, al Comunale Fontanafredda e al Cordenons la mediana in mezzo al fragore dei contrasti e alla pressione dei rivali, gli ha dato infine la possibilità di diventare uno degli indiscussi leader della squadra.

DOMANDA: De Pin, per quanto visto finora si può forse dire che lei rappresenti l'esempio più concreto di come il valore di un grande giocatore di solito non andrebbe misurato solo contando il numero di presenze collezionate in campo, ma anche e soprattutto il livello delle prestazioni offerte. Sebbene finora abbia giocato 13 volte su 20, con il suo arrivo infatti il nostro club ha finalmente trovato un leader capace di trasmettere continuamente grinta e sicurezza alla mediana. Qual è la virtù caratteriale o tecnica che la aiuta a trascinare sempre i compagni?

RISPOSTA: Sicuramente la voglia di non mollare mai, di vincere qualsiasi sfida. Odio perdere e cerco sempre di fare il massimo perché ciò non accada, sia in partita sia in allenamento. Da questo punto di vista sono fortunato perché mi trovo in una squadra con tanti ragazzi che hanno questo tipo di mentalità. Siamo un gruppo unito, dedito al lavoro e pronto a fare sacrifici dentro e fuori dal campo per ottenere i risultati.

DOMANDA: A proposito di pregi, avere determinazione, pazienza e costanza sono doti fondamentali soprattutto se si tiene conto del suo compito. Quando scende sul terreno di gioco, per via del ruolo che ricopre, una volta accomodatasi davanti alla difesa infatti si ritrova sempre a dover spezzare le trame avversarie, ricucire il nostro gioco recuperando palla e contribuire a

TREVIGROUP assicurazioni
RAMPOGNA SERGIO marmi e graniti
MOLETTO ABBIGLIAMENTO
Artico onoranze funebri
FLORIAN NEVIO
Plast ITALIA
hrk AGENZIA PER IL LAVORO AUTORIZZATA DAL MINISTERO DEL LAVORO PROT. 39/9800 A TEMPO IND.TO

tessere nuove manovre. A suo avviso è più semplice rompere o costruire le azioni?

RISPOSTA: Dipende dalle caratteristiche del giocatore, ognuno è portato ad avere delle doti, delle attitudini per un determinato compito, l'importante è metterle a disposizione del gruppo con intelligenza. Se andiamo ad analizzare le caratteristiche della nostra squadra, sicuramente possiamo dire che non siamo quelli con più qualità tecniche, i più "bellini". Noi badiamo alla sostanza. Siamo una squadra organizzata, quadrata dove tutti sanno cosa devono fare e dove tutti sono importanti.

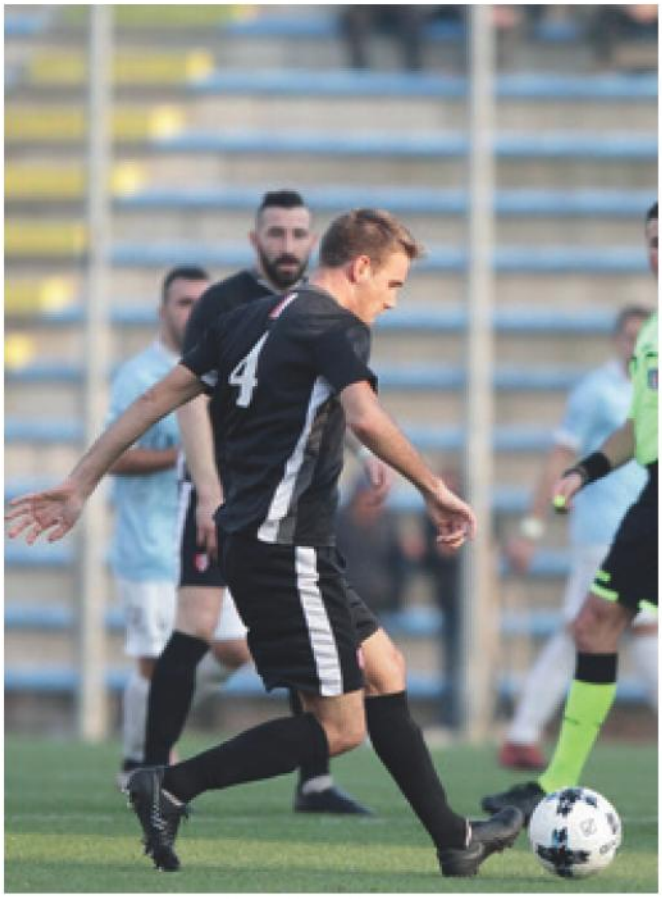

DOMANDA: Da quando è partito il campionato la squadra ha viaggiato veloce come una Freccia biancorossa rallentando un po' solo in 5 occasioni. In tal caso c'è una frenata che in particolare, per come è arrivata, le ha fatto venir voglia di mangiarsi gli scarpini e che crede potesse essere evitabile?

RISPOSTA: Risultati alla mano, sinceramente quella frenata (Treviso) l'abbiamo percepita più che altro come uno stimolo ad accelerare ancora di più. Un incidente di percorso. Abbiamo sbandato, ma siamo rientrati subito in carreggiata.

DOMANDA: Sempre rimanendo in tema, domenica scorsa il Vedelago ha compiuto una mezza impresa visto che è stato capace non solo di fermarvi sul pareggio, ma anche di lasciarvi a secco di gol. Tra poco però avrete l'occasione di recuperare subito punti cercando di battere un'Ambrosiana Trebaseleghe tuttavia carica di fiducia per essere appena riuscita a piegare il Noventa. Si sente preoccupato per il timore che possa spuntar fuori un'altra spiacevole sorpresa o percepisce intorno a lei la sicurezza di un gruppo non appagato, ma ancora determinato?

Henry glass®
APERTURE CONTEMPORANEE

SPINACE S.R.L.
Per l'agricoltura, viticoltura e l'alimentazione zootecnica

2G GOMME SAS
DI MODOLO GIORGIO

Carrozzeria Cella

RAINBOW di Zara Fabio & C.
☎ 335-6452283
PITTURE EDILI - TERMOCAPPOTTI
CARTONGESSI - RESTAURI
www.rainbowzara.it
e-mail: info@rainbowzara.it

Maxi SUPERMERCATO CAZORZI
viale Paolo Molin 38
MANSUE' (TV)

RISPOSTA: Veniamo da un buon punto contro il Vedelago, secondo me. Giocare un'ora in 10 non è facile. La squadra ha dimostrato ancora una volta di avere carattere. Siamo riusciti a tenere bene il campo e ad essere sempre aggressivi, concedendo un solo tiro in porta all'avversario.
Domenica con l'Ambrosiana ci aspetta un'altra gara tosta, contro una squadra che ha delle buone individualità e ovviamente verrà qua per provare a farci lo sgambetto. Non possiamo permetterci di abbassare le antenne. Dovremo essere pazienti e saper soffrire quando ce ne sarà bisogno se vogliamo portare a casa punti.

DOMANDA: D'accordo, manca ancora l'aritmetica certezza eppure, pur avendo appena concesso un pari, oltre ad aver aumentato il solco di punti tra voi, il Treviso Academy, il Fontanelle e il Noventa siete riusciti a mantenervi a 11 punti di distanza dal Città di Caorle La Salute e ormai non manca più moltissimo per terminare il campionato. Dunque, toccando ferro, proviamo ad azzardare questa previsione. Lei ha già avuto l'onore di vincere un torneo conquistando con Conte al suo primo anno nella Liventina una promozione. Crede che, come diceva Giambattista Vico, la storia per lei possa ripetersi?

RISPOSTA: Questo è il quinto anno assieme a mister Conte. Insieme ci siamo tolti delle belle soddisfazioni vincendo a Cordenons e a Motta. Ovviamente mi auguro che la storia possa ripetersi. Per adesso non abbiamo ancora fatto niente. Ci siamo solo creati un piccolo vantaggio. Dobbiamo continuare a lavorare e dare sempre il massimo in campo, aiutandoci l'uno con l'altro se vogliamo veramente fare qualcosa di davvero importante per questa società.

Luca Antonello

gaia plast
gaia plast
stampaggio materie plastiche
SOLE COMPONENTS s.r.l.
ISTRUZIONE CULTURA SPORT
CREIAMO IL NOSTRO FUTURO
AUTOMOTIVE PEOPLE
dolce freddo MORALBERTI
POINT HOUSE
ICEBERG
T1R SERVICE
RAMPOGNA SERGIO
marmi e graniti
ICEL s.r.l.
IMPIANTI ELETTRICI CIVILI E INDUSTRIALI
Henry glass®
APERTURE CONTEMPORANEE
NORDEST
INSURANCE BROKER
ONDULKART
Uomini e passione
TREVIGROUP
assicurazioni

U.S.D. OPITERGINA

SCUOLA CALCIO ÉLITE — OPITERGINA nel cuore

CAMPIONATO REGIONALE UNDER 15 GIOVANISSIMI - GIRONE D

	SQUADRA	PT	G	V	N	P	GF	GS	DR
	Calcio Sandonà	50	20	15	5	0	49	8	41
	Portogruaro Calcio	44	20	14	2	4	80	27	53
	Dolo 1909	44	20	14	2	4	58	26	32
	OPITERGINA	**42**	**20**	**13**	**3**	**4**	**47**	**19**	**28**
	Miranese	37	20	11	4	5	69	19	50
	Jesolo	34	19	11	1	7	44	27	17
	Mestre	33	20	10	3	7	36	22	14
	Robeganese Fulgor Salzano	31	20	10	1	9	42	39	3
	Città di Mira Galaxy	29	20	9	2	9	46	29	17
	Bibione	27	20	7	6	7	41	40	1
	Real Martellago	25	20	8	1	11	30	45	-15
	Spinea 1966	23	20	7	2	11	24	45	-21
	Casale	17	20	5	2	13	26	57	-31
	Fossalta Piave	11	19	3	2	14	11	41	-30
	Team Biancorossi	10	20	3	1	16	18	85	-67
	Calcio Marcon	1	20	0	1	19	11	103	-92

Note

CAMPIONATO PROVINCIALE UNDER 15 GIOVANISSIMI - GIRONE F

	SQUADRA	PT	G	V	N	P	GF	GS	DR
	Treviso Academy sq.2	37	13	12	1	0	57	9	48
	Union Pro 1928 sq.2	25	13	8	1	4	41	24	17
	Condor S.A. Treviso sq.2	24	13	8	0	5	36	25	11
	Villorba Calcio sq.2	22	12	7	1	4	40	22	18
	OPITERGINA SQ.2	**22**	**13**	**7**	**1**	**5**	**36**	**25**	**11**
	Portomansuè sq.B	19	12	6	1	5	27	21	6
	Zero Branco 1932 sq.2	18	13	5	3	5	28	20	8
	Santalucia Susegana sq.B	14	13	4	2	7	22	32	-10
	Calcio Roncade sq.B	13	13	4	1	8	22	41	-19
	Pol. Indomita 21 Treviso sq.B	9	13	3	0	10	23	56	-68
	Casale sq.2	1	12	0	1	11	11	79	-68

Note

21ª GIORNATA - 9 FEBBRAIO 2020 - ORE 10,30

Calcio Sandonà - Calcio Marcon
Casale - Dolo 1909
Città di Mira Galaxy - Mestre
Fossalta Piave - OPITERGINA
Miranese - Team Biancorossi
Portogruaro - Bibione
Robeganese Fulgor Salzano - Spinea 1966
Real Martellago - Jesolo

15ª GIORNATA - 9 FEBBRAIO 2020 - ORE 10,15

Casale sq.2 - Pol. Indomita 21 Treviso sq.B
Portomansuè sq.B - Calcio Roncade sq.B
Treviso Academy sq.2 - Santalucia Susegana sq.B
Union Pro 1928 sq.2 - OPITERGINA SQ.2
Zero Branco 1932 sq.2 - Villorba Calcio sq.2
Condor S.A. Treviso sq.2 riposa

22ª GIORNATA - 16 FEBBRAIO 2020 - ORE 10,30

Bibione-Casale; Calcio Marcon-Real Martellago; Dolo 1909-Calcio Sandonà; Jesolo-Miranese; Mestre-Portogruaro Calcio; **OPITERGINA-Città di Mira Galaxy**; Spinea 1966-Fossalta Piave; Team Biancorossi-Robeganese Fulgor Salzano

16ª GIORNATA - 16 FEBBRAIO 2020 - ORE 10,15

Condor S.A. Treviso sq.2-Zero Branco F.B.C. 1932 sq.2; **OPITERGINA SQ.2-Casale sq.2**; Pol. Indomita 21 Treviso sq.B-Portomansuè sq.B; Santalucia Susegana sq.B-Union Pro 1928 sq.2; Villorba Calcio sq.2-Treviso Academy sq.2; Calcio Roncade sq.B riposa

MEGA PREZZI BASSI TUTTI I GIORNI
famila Con noi sei in famiglia.
cash and carry La vostra scorta quotidiana
BCC Pordenonese
VRG IMPIANTI
IDEA GROUP
NUOVO RONCHE PIZZERIA RISTORANTE Campioni della Pizza
Quadrifoglio SISTEMI D'ARREDO
ENERGYCA LA FORZA NEL TUO MOTORE
indoor IPERSTUDIOFOTOGRAFICO
ZETADUE srl IMPRESA EDILE www.zetadue.com
Locale storico d'Italia Le Calandrine Cimadolmo (TV) Tel. 0422.748010 - www.lecalandrine.it
ONDULKART Uomini e passione
PREDIAS PREMIUM DIAMOND SELECTION
TIGRA
RAINBOW di Zara Fabio & C. 335-6452283 PITTURE EDILI - TERMOCAPPOTTI CARTONGESSI - RESTAURI www.rainbowzara.it e-mail: info@rainbowzara.it
LA MARCA VINI E SPUMANTI

"FACCIAMO RETE CON L'OPITERGINA"

Massimiliano Sarcinelli, amministratore delegato di HRK

Agenzia per il lavoro: "Con i biancorossi il binomio è vincente"

HRK Agenzia per il Lavoro, è un acronimo che sta per Human Ressourcen Kaernten, ossia Risorse Umane Carinzia, regione dell'Austria. A Villach infatti c'è la sede centrale dell'azienda. La sede italiana è attiva nel cuore di Fontanelle. Amministratore delegato è Massimiliano Sarcinelli (nella foto) che proprio quest'anno ha inaugurato la sua collaborazione con l'Opitergina. Proprio lui spiega la scelta della società biancorossa.

Perché l'Opitergina?

"Abbiamo in essere altre sponsorizzazioni sportive. Ma abbiamo scelto l'Opitergina perché si tratta di una delle realtà sportive più importanti del territorio, in grado di aggregare centinaia di persone. Per noi è un'opportunità importante, siamo più visibili e riconoscibili. Inoltre con le iniziative per gli sponsor, o anche attraverso le serate conviviali, è più facile "fare rete"".

Non solo risultati, ma attenzione al sociale.

"Come azienda siamo molto attenti all'aspetto sociale dell'attività sportiva biancorossa. Un obiettivo della nostra realtà aziendale, ad esempio, è l'attenzione alla crescita di nuove promesse. Ma vogliamo porre l'attenzione all'etica nello sport. Il calcio è una disciplina che avvicina tanti giovanissimi e giovani a una sana attività sportiva e li sollecita a raggiungere obiettivi comuni. Anche questi sono aspetti molto importanti sia per me che per HRK".

Quale l'attività di HRK?

"Nell'acronimo sta l'obiettivo: "Risorse Umane". Siamo un'agenzia per il lavoro il cui concetto di risorsa umana dev'essere al centro. A parte le realtà automatizzate, non esiste nel territorio un'azienda senza persone che la vivono e vi lavorano. Noi puntiamo ad essere una condizione ideale per far incontrare domanda e offerta".

Come sviluppare questo incontro?

"Sono tre i momenti fondamentali: la "ricerca", la "selezione" e la "somministrazione". A queste fasi inserirei anche la "gestione" delle risorse umane. E la loro formazione. La difficoltà sta nel reperimento della risorsa. Spesso le aziende cercano figure professionali specializzate e non è sempre facile trovare la persona giusta. A questo dobbiamo aggiungere che nel nostro tessuto sociale sempre più spesso l'attività di produzione vera e propria è caratterizzata da lavoratori non italiani anche per motivi culturali e ambientali. Ci misuriamo ogni giorno con queste realtà che caratterizzano l'economia delle nostre zone".

Dove operate?

"Prevalentemente seguiamo l'area tra Veneto Orientale e Friuli Venezia Giulia. Per fare un esempio, in Friuli è molto sviluppato il settore metalmeccanico. Ma seguiamo molto anche il settore dell'edilizia. Siamo comunque un punto di riferimento tra chi cerca lavoro e chi lo offre".

E a chi si rivolge HRK?

"La nostra è un'attività ambivalente per sua natura. Ci rivolgiamo alle aziende per reperire le risorse di cui necessitano, specie nel settore delle costruzioni metalliche o dell'edilizia. Naturalmente seguiamo anche i privati. Ad esempio nel settore dell'home care, ossia quello relativo alla cura della persona, in cui operano collaboratrici domestiche, colf o simili".

Info: HRK Italia - Fontanelle (TV) - Via Roma, 229-231 - tel. +39 0422 809 547 - fax +39 0422 509 007 - email info@agenziahrk.it - sito www.agenziahrk.it

U.S.D. OPITERGINA

SCUOLA CALCIO ÉLITE — OPITERGINA nel cuore

CAMPIONATO PROVINCIALE UNDER 17 ALLIEVI - GIRONE B

	SQUADRA	PT	G	V	N	P	GF	GS	DR
	Condor S.A. Treviso	38	14	12	2	0	77	5	72
	Pol. Indomita 21 Treviso	36	14	12	0	2	79	8	71
	OPITERGINA	**35**	**14**	**11**	**2**	**1**	**77**	**11**	**66**
	Carbonera	28	14	9	1	4	31	25	6
	Monastier	26	14	8	2	4	54	31	23
	Fontanelle	25	14	7	4	3	35	26	9
	Casier Dosson	13	14	4	1	9	37	66	-29
	Susegana Calcio	13	14	4	1	9	18	61	-43
	Ardita Breda	11	14	3	2	9	11	38	-27
	Gorghense	10	14	3	1	10	19	55	-36
	Marocco	7	14	1	4	9	20	57	-37
	Postioma	0	14	0	0	14	8	78	-70

Note

CAMPIONATO PROVINCIALE UNDER 17 ALLIEVI - GIRONE D

	SQUADRA	PT	G	V	N	P	GF	GS	DR
	Treviso Academy sq.2	32	13	10	2	1	51	10	41
	Monastier sq.B	31	13	10	1	3	50	17	33
	Vazzola sq.2	29	13	9	1	3	50	17	33
	Fulgor Trevignano sq.2	26	13	8	2	3	42	23	19
	Ponzano Calcio sq.2	22	13	6	4	3	26	16	10
	Union QDP sq.2	22	12	7	1	4	28	19	9
	Lovispresiano sq.2	12	13	4	0	9	20	37	-17
	OPITERGINA SQ.B	**10**	**12**	**3**	**1**	**8**	**23**	**39**	**-16**
	Condor S.A. Treviso sq.B	9	13	3	0	10	20	46	-26
	Zero Branco 1932 sq.2	9	11	3	0	8	16	45	-29
	Calcio Loria sq.B	0	12	0	0	12	9	58	-49

Note

15ª GIORNATA - 9 FEBBRAIO 2020 - ORE 10,15

Ardita Breda - OPITERGINA	
Casier Dosson - Susegana Calcio	
Condor S.A. Treviso - Carbonera	
Marocco - Pol. Indomita 21 Treviso	
Monastier - Fontanelle	
Postioma - Gorghense	

15ª GIORNATA - 9 FEBBRAIO 2020 - ORE 10,15

Fulgor Trevignano sq.2 - Calcio Loria sq.B	
Monastier sq.B - Zero Branco 1932 sq.2	
OPITERGINA SQ.B - Union QDP sq.2	
Ponzano Calcio sq.2 - Lovispresiano sq.2	
Vazzola sq.2 - Condor S.A. Treviso sq.B	
Treviso Academy sq.2 riposa	

16ª GIORNATA - 16 FEBBRAIO 2020- ORE 10,15

Carbonera-Ardita Breda; Gorghense-Fontanelle; Marocco-Condor S.A. Treviso; **OPITERGINA-Casier Dosson**; Pol. Indomita 21 Treviso-Postioma; Susegana Calcio-Monastier

16ª GIORNATA - 16 FEBBRAIO 2020 - ORE 10,15

Calcio Loria sq.B-Monastier sq.B; **Fulgor Trevignano sq.2-OPITERGINA SQ.B**; Treviso Academy sq.2-Vazzola sq.2; Union QDP sq.2-Ponzano Calcio sq.2; Zero Branco F.B.C. 1932 sq.2-Condor S.A. Treviso sq.B; Lovispresiano sq.2 riposa

POINT HOUSE
Artico onoranze funebri
NORDEST INSURANCE BROKER
Maxi SUPERMERCATO CAZORZI viale Paolo Melin 38 MANSUE' (TV)
marinelli cucine
gaia plast
gaiaplast stampaggio materie plastiche
SOLE
CREIAMO IL NOSTRO FUTURO
De Biaggi Baratella & C.
ICEBERG
dolce freddo MORALBERTI

"L'ASSICURATORE? DEV'ESSERE UN SARTO"

Trevigroup Assicurazioni s.r.l.

da quest'anno è entrata nella famiglia biancorossa

"Pur lavorando da quasi quarant'anni nel settore assicurativo, non siamo "piazzisti" di polizze. Presentiamo invece delle soluzioni da cucire su misura. Come i sarti".

Lo spiegano Francesco Ongaro, Amministratore delegato, e Roberto Ongaro, Presidente di Trevigroup Assicurazioni s.r.l., unico punto di riferimento nel Nord-Est italiano per entrambe le leader mondiali del settore assicurativo, ossia Allianz e Axa.

LA STORIA

Trevigroup parte da lontano, quando il padre di Francesco, Roberto Ongaro, attuale presidente del gruppo, fondò a Oderzo l'allora agenzia Ras. Nel 1988 aprì un'agenzia anche a Treviso, poi nel 1995 a Motta di Livenza. Il quarto punto nasce a Spresiano nel 2004.

Intanto nel 2001 viene costituita la Trevigroup Assicurazioni s.r.l.. Nel 2004 Francesco, precedente Vicepresidente ed attuale Consigliere del Gruppo Giovani di Confindustria Treviso, entra a far parte della squadra e nel 2006 nel CdA, mentre nel 2007 Allianz acquisisce Ras.

Nel 2011 l'agenzia consegue la nomina del mandato internazionale Allianz e dopo il passaggio generazionale del 2017 (Francesco diventa A.D., Roberto Presidente, l'altra figlia Elisa entra nel gruppo), nel 2018 ecco il lancio del pacchetto "Consulenza in Assicurazione di impresa".

Poi l'anno scorso, caso più unico che raro, Trevigroup acquisisce anche la rappresentanza del competitor Axa, diventando l'unico punto nel Nord-Est italiano per le due più importanti e solide compagnie assicurative del mondo, con tanto di mandato internazionale.

OGGI

Oggi è una squadra assicurativa formata da 25 professionisti, tra manager e consulenti, con oltre 6.500 clienti - cifra per difetto - tra privati e aziende. In quest'ultimo periodo la realtà opitergina, che ha sede nel cuore di Piazza Grande, per il suo know how è un caso di studio a livello italiano. Ed è una realtà in crescita, alla ricerca di nuovi collaboratori.

Francesco e Roberto Ongaro da quest'anno hanno sposato il progetto Opitergina, dando il loro supporto alle attività della società biancorossa.

Perchè l'Opitergina?

"È, come noi, una società storica, attiva nel territorio da tanti anni. Volevano in qualche modo "restituire" al territorio ciò che abbiamo ricevuto a nostra volta. Conosciamo molte aziende che già collaboravano con i biancorossi. È stato per noi un passaggio naturale. A Treviso supportiamo Treviso Basket per ciò che rappresenta nella storia sportiva trevigiana. A Oderzo la stessa cosa è accaduta per l'Opitergina".

Non solo una questione di visibilità...

"Ha avuto un certo peso avere una Scuola Calcio Elite. Significa che questa società lavora per i più giovani, aiuta il territorio a crescere, è inserita nel tessuto civico. Oltre a rappresentare un punto di riferimento sportivo di livello, questa è un'attività anche con un indubbia valenza sociale. Ci è sembrato naturale poter partecipare".

Non siete solo un'agenzia assicurativa. Cos'è allora Trevigroup?

"Siamo l'unico punto di riferimento sia di Allianz che Axa, cioè la massima garanzia di solidità e qualità di prodotti offerta dal mercato assicurativo a livello internazionale".

Cosa fate nello specifico?

"Non ci limitiamo a proporre polizze e semplici risparmi economici: valutiamo puntualmente i rischi con algoritmi esclusivi, proponiamo soluzioni assicurative personalizzate sulla base delle esigenze specifiche. Siamo un po' dei "sarti" che cuciono il vestito più adatto alla persona che lo deve indossare".

E come?

"Dapprima proponiamo una consulenza approfondita basata sull'analisi delle esigenze reali e sulla valutazione puntuale dei rischi. Abbiamo elaborato degli appositi algoritmi adattabili a molteplici ipotesi, dal nucleo familiare monoreddito fino all'azienda internazionale. Perché ogni caso ha le proprie esigenze e non possiamo illustrare dei semplici prodotti "standard" a cui il cliente deve per forza adattarsi. L'obiettivo è il contrario".

Esempi?

"Per dare un'idea, anche se parziale, proponiamo pianificazioni ereditarie, gestione del capitale umano, calcoliamo i rischi delle quotazioni in borsa. Ma anche programmi di welfare aziendale, ci occupiamo di "cyber risk" (ossia il rischio di incorrere in perdite economico-finanziarie riconducibili al sistema informatico, nda). Come si vede, non parliamo di semplici polizze".

Una volta conclusa l'analisi poi che succede?

"Proponiamo ai nostri clienti soluzioni personalizzate. Le studiamo appositamente per coadiuvare aziende grandi, medie e piccole e i loro imprenditori e manager nella costruzione di certezze e solidità. Con noi lavorano periti selezionati e consulenti specializzati, con alle spalle i servizi di liquidazione sinistri delle compagnie, con cui abbiamo un rapporto privilegiato in quanto Agenzia ufficiale. Perché così garantiamo efficienza e soprattutto tempestività anche nei momenti più critici".

Perché allora scegliere Trevigroup?

"Perché non è una semplice agenzia assicurativa, ma un punto di riferimento del settore, in tutti i suoi aspetti, magari anche quelli meno noti. Non vuol dire per forza acquistare una polizza. Ma accompagniamo il cliente ad una scelta ponderata, e dunque responsabile. In altre parole, sa cosa sceglie. Sempre".

Info:

TREVIGROUP ASSICURAZIONI S.R.L. - Sede legale: Piazza Grande, 4 - 31046 ODERZO (TV) - mail: segreteria@trevigroupassicurazioni.it, trevigroupassicurazioni@pec.it - web: www.trevigroupassicurazioni.it

U.S.D. OPITERGINA

SCUOLA CALCIO ÉLITE — OPITERGINA nel cuore

CAMPIONATO REGIONALE DI PROMOZIONE - GIRONE D

	SQUADRA	PT	G	V	N	P	GF	GS	DR
	OPITERGINA	49	20	15	4	1	29	9	20
	Città di Caorle La Salute	38	20	11	5	4	24	10	14
	Treviso Academy	35	20	10	5	5	36	18	18
	Noventa	33	20	10	3	7	29	24	5
	Fontanelle	33	20	9	6	5	31	29	2
	Ambrosiana Trebaseleghe	30	20	8	6	6	17	18	-1
	Villorba Calcio	27	20	7	6	7	28	26	2
	Lovispresiano	24	20	6	6	8	24	25	-1
	Vedelago	24	20	5	7	8	24	28	-4
	Cavarzano Oltrardo	24	20	6	6	8	20	26	-6
	Calcio Godega	22	20	5	7	8	25	28	-3
	Conegliano 1907	22	20	5	7	8	24	28	-4
	Calcio Marcon	20	20	5	5	10	17	22	-5
	Vazzola	18	20	4	6	10	17	22	-5
	Ponzano Calcio	18	20	5	3	12	22	37	-15
	Fossalta di Piave	17	20	4	5	11	22	36	-14

Note

CAMPIONATO REGIONALE UNDER 19 - GIRONE F

	SQUADRA	PT	G	V	N	P	GF	GS	DR
	Union San Giorgio Sedico	45	20	13	6	1	48	21	27
	Portomansuè	42	20	13	3	4	49	26	23
	Montello	38	20	10	8	2	41	17	24
	Altivolese Maser	35	20	11	2	7	44	31	13
	OPITERGINA	34	20	10	4	6	48	29	19
	Union QDP	34	20	10	4	6	40	25	15
	Conegliano 1907	32	20	9	5	6	31	28	3
	Vazzola	31	20	9	4	7	47	31	16
	Ardita Breda	31	20	7	8	5	37	32	5
	Condor S.A. Treviso	29	20	7	8	5	36	26	10
	Fulgor Trevignano	23	20	6	5	9	33	29	4
	Alpago	23	20	7	2	11	23	38	-15
	Cavarzano Oltrardo	20	20	4	8	8	29	34	-5
	Union R.S.V.	17	20	4	5	11	38	62	-24
	Castion BL	8	20	2	2	16	11	63	-52
	Cornuda Crocetta 1920	1	20	0	1	19	12	75	-63

Note

21ª GIORNATA - 9 FEBBRAIO 2020 - ORE 14,30

Calcio Marcon	Vedelago
Cavarzano Oltrardo	Vazzola
Fontanelle	Conegliano 1907
Calcio Godega	Treviso Academy
Noventa	Lovispresiano
OPITERGINA	Ambrosiana Trebaseleghe
Ponzano Calcio	Fossalta Piave
Villorba Calcio	Città di Caorle La Salute

21ª GIORNATA - 8 FEBBRAIO 2020 - ORE 15,00

Altivolese Maser	OPITERGINA
Ardita Breda	Cornuda Crocetta 1920
Castion BL	Alpago
Conegliano 1907	Fulgor Trevignano
Portomansuè	Condor S.A. Treviso
Union QDP	Cavarzano Oltrardo
Union R.S.V.	Montello
Vazzola	Union San Giorgio Sedico

22ª GIORNATA - 16 febbraio 2020 - ORE 14,30

Ambrosiana Trebaseleghe-Villorba Calcio; Città di Caorle La Salute-Ponzano Calcio; **Conegliano 1907-OPITERGINA**; Fossalta Piave-Noventa; Lovispresiano-Calcio Godega, Treviso Academy-Cavarzano Oltrardo; Vazzola-Calcio Marcon; Vedelago-Fontanelle

22ª GIORNATA - 15 febbraio 2020 - ORE 15,00

Montello-Altivolese Maser; **OPITERGINA-Ardita Breda**; Cornuda Crocetta 1920-Castion BL; Union San Giorgio Sedico-Conegliano 1907; Cavarzano Oltrardo-Portomansuè; Fulgor Trevignano-Union QDP; Condor S.A. Treviso-Union R.S.V.; Alpago-Vazzola

2G GOMME SAS DI MODOLO GIORGIO

IPERDENTAL

ICEL s.r.l. — IMPIANTI ELETTRICI CIVILI E INDUSTRIALI

hrk — AGENZIA PER IL LAVORO AUTORIZZATA DAL MINISTERO DEL LAVORO PROT. 39/9600 A TEMPO IND.TO

SURGITAL — L'italiana preferita dallo chef.

Verde Bio — Soluzioni per l'Agricoltura

VERDE BIO Srl
Viale della Vittoria 14/b
31044 Montebelluna (TV)
Tel. 0423 614260
www.verdebio.eu
info@verdebio.eu

Plast ITALIA

QUADRIFOGLIO Sport & Fashion — Godega di Sant'Urbano (TV) via Don Felice Benedetti 26, 31010 Tel.0438 991365 - Fax.0438 388301 e-mail : benedetalberto@gmail.com

co.edil — MEDUNA DI LIVENZA - TREVISO